EXTRAITS

BEAUVAIS
A St GENIS (CHE-INF)
St GENIS-DE-SAINTONGE
(16)
Messieurs Cante & Gilbert
Banquiers
Blaye
Gironde

BOUTONS & PASSEMENTERIES
LAURENT FRÈRE
PARIS
101, RUE St DENIS
PARIS
18 SEPT. 60
(60)
Lavre & Massier
Negt. à Rio Janneiro
Brésil
P.P.
(600)

Monsieur Teulère
architecte
à
Cambes
Cond de Créon,
Gironde

1896
Monsieur
A. Planchon
St Hyppolite
Gard
17 fév 60

MARSEILLE
26 AVRIL 58
(12)
Messieurs B. Fould & Cie
Paris

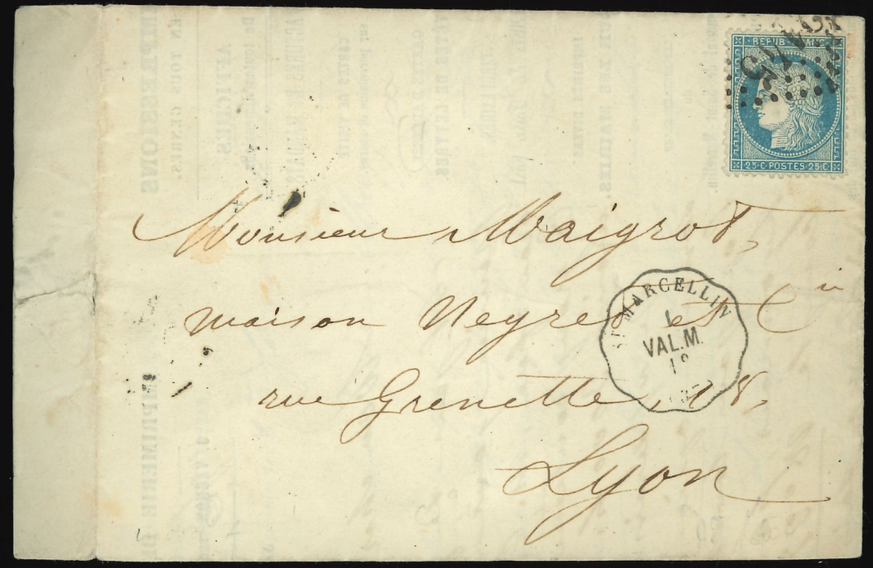
Monsieur Maigrot
maison Negre & Cie
rue Grenette, 18
Lyon
MARCELLIN
VAL.M.

DIGNE
NOV.
Messieurs
Crotabas, frères, negs
à Beauvezer

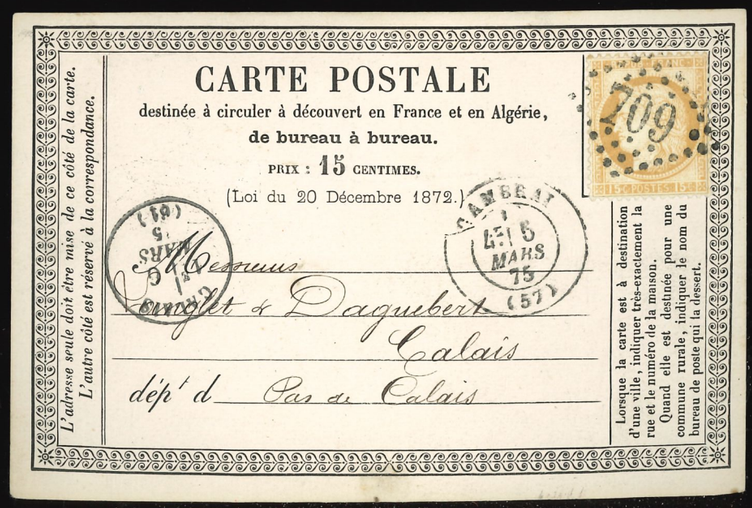
CARTE POSTALE
destinée à circuler à découvert en France et en Algérie,
de bureau à bureau.
PRIX : 15 CENTIMES.
(Loi du 20 Décembre 1872.)
L'adresse seule doit être mise de ce côté de la carte.
L'autre côté est réservé à la correspondance.
Messieurs
Langlet & Daguebert
Calais
dépt d Pas de Calais
CAMBRAI
5 MARS 75
(57)
Lorsque la carte est à destination d'une ville, indiquer très-exactement la rue et le numéro de la maison.
Quand elle est destinée pour une commune rurale, indiquer le nom du bureau de poste qui la dessert.

Messieurs
Trotabas frères, négt
à Beauvezer
DIGNE 29 JUIL
Messieurs Fould & Fould oppenheim
22 rue Bergère
Paris
FREVENT 30 JUIL 56
Monsieur
Marcel aîné, négt confiseur
Toulouse
REPUB. FRANC.
Monsieur
Monsieur J. Marchal
Bordereau
Monsieur
Mr Ménier Droguiste
37 Ste Croix de la Bretonnerie
Paris
PHILIPPEVILLE 28 MARS 64
Madame
Madame la Comtesse
D'Hautefeuille Rue Joubert
37 en ville 37
Monsieur David Avoué
à Beaune
Côte d'or
J. CASALÈS OLORON
OLORON-STE-MARIE 2e 10 MAI 71 (64)
Messieurs
Vernhes et Voranger
Toulouse

N° 3224

07/19 BS2 1528

Messieurs Bouguerel Martenot et Cie
Maîtres de forges
Bureau 30
à Commentry
Allier

France

Cette Station Singapour
Mademoiselle Jeanne Merle
6 Rue Neuve 6
au 3ème
Vocabulaire 99
Marseille

CRÉDIT LYONNAIS
PARIS
Mr Vincent Pées
à Dax
Landes

FLORENSAC 6 MONT.B (33)
Messieurs
Jurand & Cie
Mgts en vins
à Béziers
Hérault

Conducteur

St 38 ind. 13

Madame la Mise de Fayolle
En son château
Dordogne Vacant St Apre

Monsieur
Richard ancien
Greffier
Antibes

PARFUMERIE SAVONNERIE
MÉDAILLE D'OR
PARIS 1878
CELLÉ FRÈRES

Soixante francs

880 5 R griffe

Monsieur J. Delasalle
huissier
Noailles
Oise

5-70+75×2

CARTE POSTALE.

PRIX pour la FRANCE et l'ALGÉRIE : 10 centimes pour la même ville ou la circonscription du même bureau ; 15 centimes de bureau à bureau.
PRIX pour les PAYS ÉTRANGERS avec lesquels l'échange des Cartes postales est autorisé : 15 ou 20 centimes suivant la destination.

L'adresse seule doit être mise de ce côté de la carte.
L'autre côté est réservé à la correspondance.

Lorsque la carte est à destination d'une ville, indiquer très-exactement la rue et le numéro de la maison.
Quand elle est destinée pour une commune rurale, indiquer le nom du bureau de poste qui la dessert.

Monsieur
L. Audibert
16 rue de la République
Marseille

Département ou Pays

Avril 1876.

Bureau 24

CAVREL & ALLÉLIA
RUE DE CLÉRY 11 PARIS

Messieurs
Laval Mde de Tapis
Rue des Grands Fossés
à Tarbes

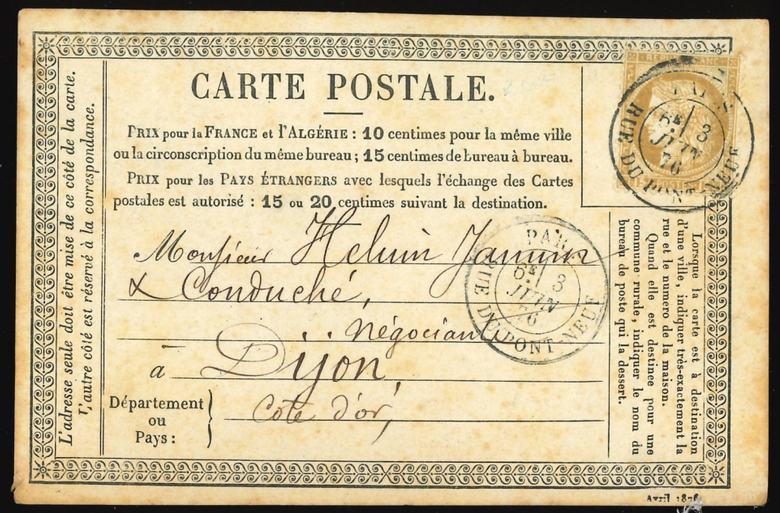
CARTE POSTALE.

PRIX pour la FRANCE et l'ALGÉRIE : 10 centimes pour la même ville ou la circonscription du même bureau ; 15 centimes de bureau à bureau.

PRIX pour les PAYS ÉTRANGERS avec lesquels l'échange des Cartes postales est autorisé : 15 ou 20 centimes suivant la destination.

L'adresse seule doit être mise de ce côté de la carte. L'autre côté est réservé à la correspondance.

Lorsque la carte est à destination d'une ville, indiquer très-exactement la rue et le numéro de la maison. Quand elle est destinée pour une commune rurale, indiquer le nom du bureau de poste qui la dessert.

Monsieur Helvin Jannin & Conduché, Négociant à Dijon

Département ou Pays : Côte d'or

Monsieur Trabaud, Mécanicien principal, à bord du "Sfax" Brest Finistère

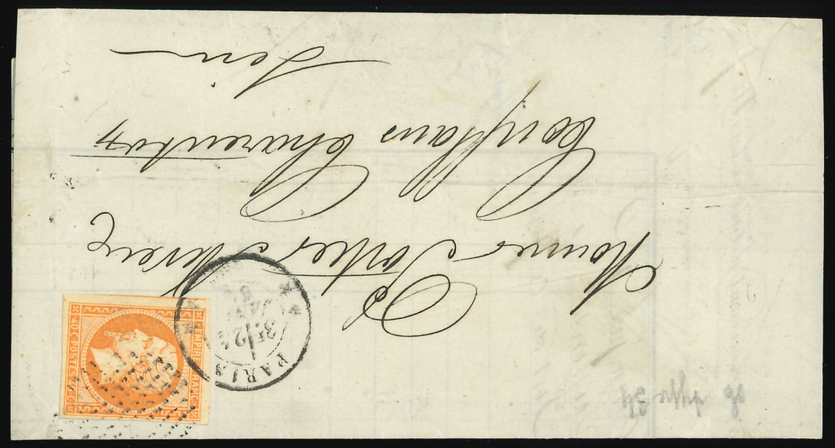

Monsieur Pottier Mercier Boulevard Charentes Seine

Monsieur Salat avoué à St Quentin aisne

3 février 1872

Monsieur J. J. Mercier Lausanne (Suisse)

280

Messieurs Fichet Frères Muraour & Cie rue Terme No 20 Lyon

Belgique

Monsieur Monsieur J. C. Dael, avocat Coin du quai au blé & de la rue des Servantes No 2. à Gand

Oblitération gros point

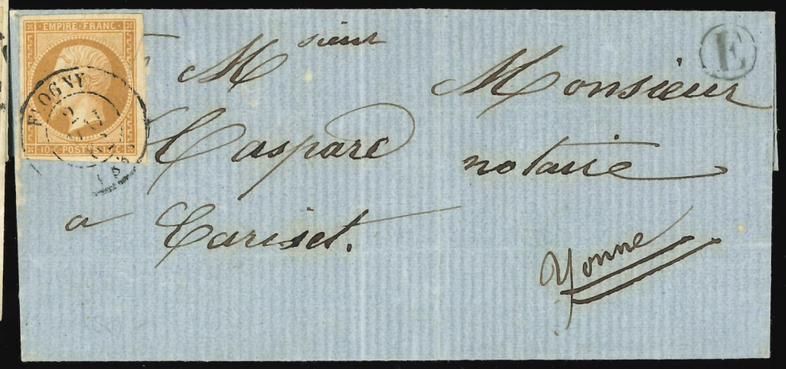

Monsieur Caspare notaire à Cariset. Yonne

EMPIRE FRANÇAIS
40C POSTES 40C
AURILLAC
29 JUIN 69
Calandier Fils
Murat

EMPIRE FRANC
20C POSTES 20C
PARIS
21 AVRIL 68
Monsieur Julien Cateveau Proj.
ci joint un Mandat de 70
7 15
34 45
27 60
6.85
St Gaudens

Mademoiselle Jane Laget
46 Rue Richer
PARIS
POSTES

40C POSTES 40C
PARIS
3 JANV 69
R. ST-LAZARE
Monsieur Devitry
Administration du Gaz
Gênes
Italie

CHIFFRE
1 CENTIME PERCEVOIR
POSTES
TAXE
TRESOR ET POSTES
PARIS XII 1915
Monsieur Lucien
Payeur, Trésor et Postes
Versailles
121

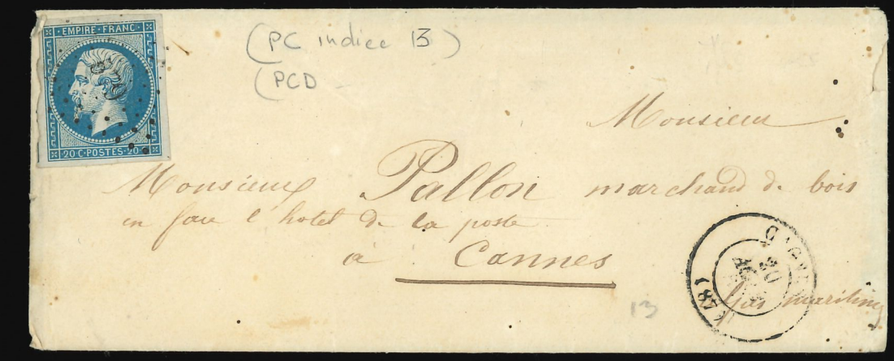
(PC indice 13)
(PCD
20C POSTES 20C
Monsieur
Monsieur Pallosi marchand de bois
en face l'hotel de la poste
à Cannes
13

CHIFFRE
1 CENTIME PERCEVOIR
POSTES
TAXE
OFFICIELS
REPUBLIQUE FRANÇAISE
COLONIES POSTES
1
INDO-CHINE
Monsieur Thirode
Interprète
1900

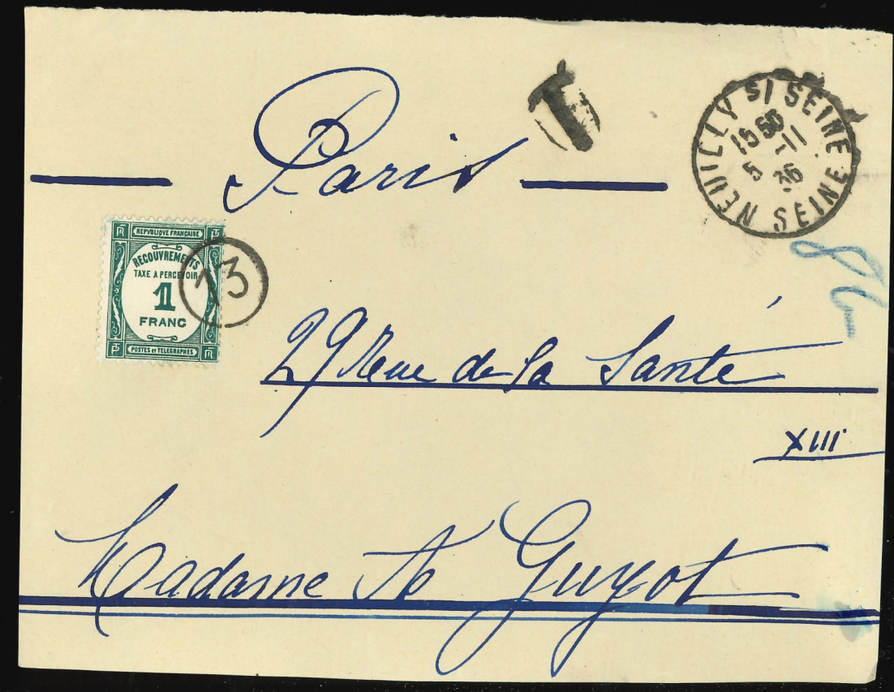
Paris
SEINE
NEUILLY S/ SEINE
REPUBLIQUE FRANÇAISE
RECOUVREMENTS
TAXE A PERCEVOIR
1 FRANC
POSTES ET TELEGRAPHES
13
29 Rue de la Santé
XIII
Madame St Guyot

CARTE POSTALE
Prix pour la France et l'Algérie : 10 centimes pour la même ville ou la circonscription du même bureau ; 15 centimes de bureau à bureau.
Prix pour les Pays étrangers, avec lesquels l'échange des Cartes postales est autorisé : 15 ou 20 centimes suivant la destination.
L'adresse seule doit être mise de ce côté de la carte.
L'autre côté est réservé à la correspondance.
Lorsque la carte est à destination d'une ville, indiquer très exactement la rue et le numéro de la maison.
Quand elle est destinée pour une commune rurale, indiquer le nom du bureau de poste qui la dessert.
Messieurs A. Coatté fils aîné
Plats crus
Département ou Pays : à St Jean de Maurienne (Savoie)
POSTE
REPUBLIQUE FRANÇAISE
15

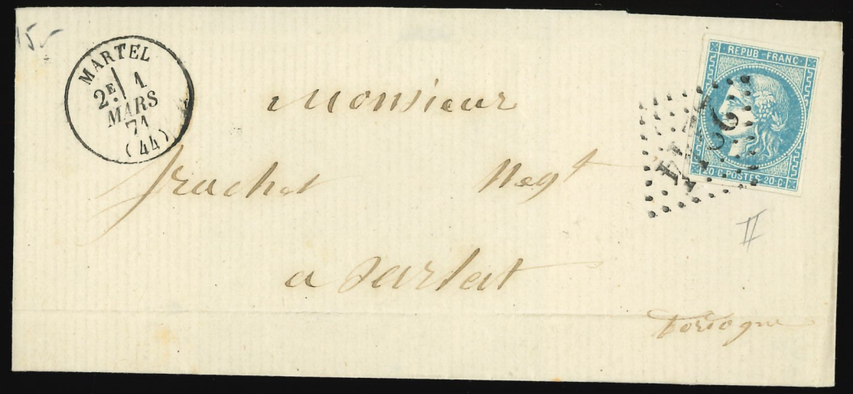
MARTEL
2E 1 MARS 71 (44)
Monsieur
Frachet Negt
à Sarlat
Dordogne
REPUB FRANC
20 C POSTES 20 C

ALPHONSE GOURJU
A BONPERTUIS (Isère)
GRAND-LEMPS
9 L.GR 2e
REPUB FRANC
20 C POSTES 20 C
Monsieur
9 mars 71
Barthès fils, md Cefers
à St Pons
(Hérault)
9 mars 71
report
indice 10
cour. p. 39 ligne 224A

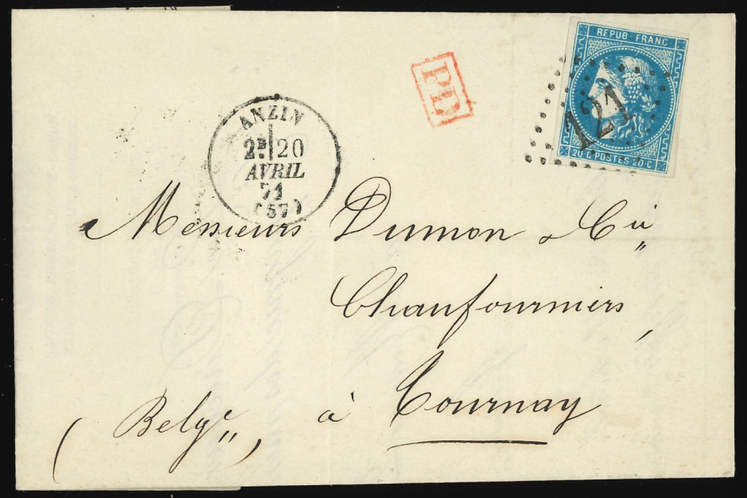
ANZIN
2E 20 AVRIL 71 (57)
PD
REPUB FRANC
20 C POSTES 20 C
Messieurs Dumon & Cie
Chaufourniers
(Belge), à Tournay

via Bombay & France
Messieurs Gautier frères
Aigre
Charente
HUBER & Co
CALCUTTA
GB
1F 62c

GARCE-LINETTE
2E 14 MAI 71 (57)
REPUB FRANC
20 C POSTES 20 C
Messieurs
Trotabas frères
Fabricants
Beauvezer
Bs Alpes

p. St Meinam via France
Messieurs
Gautier frères
Aigre
Charente
HUBER & Co
CALCUTTA
GB
1F 62c
POS. A.N.V. SUEZ
6 JUIL 67
F. AMB. MARS

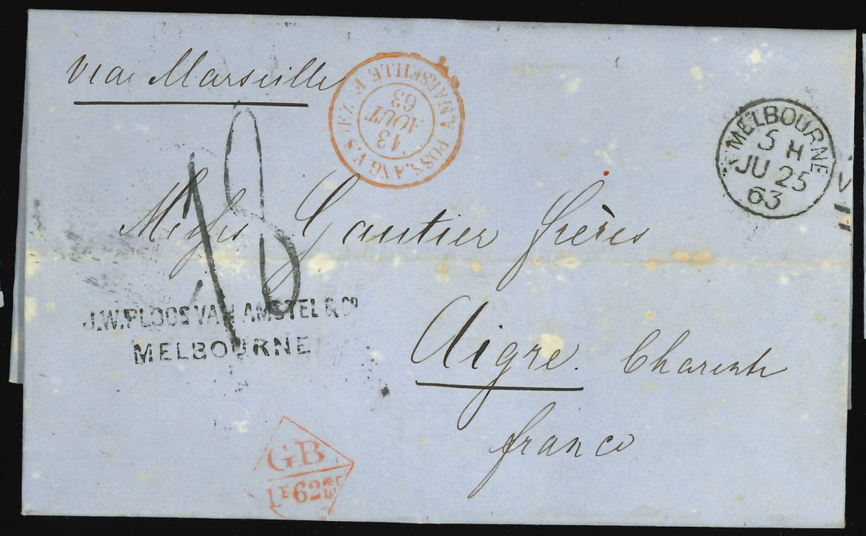
via Marseille
POS. A.N.V. SUEZ
13 AOUT 63
MELBOURNE
5 H JU 25 63
Messrs Gautier frères
Aigre Charente
franco
J.W. FLOOS VAN AMSTEL & Co
MELBOURNE
GB
1F 62c

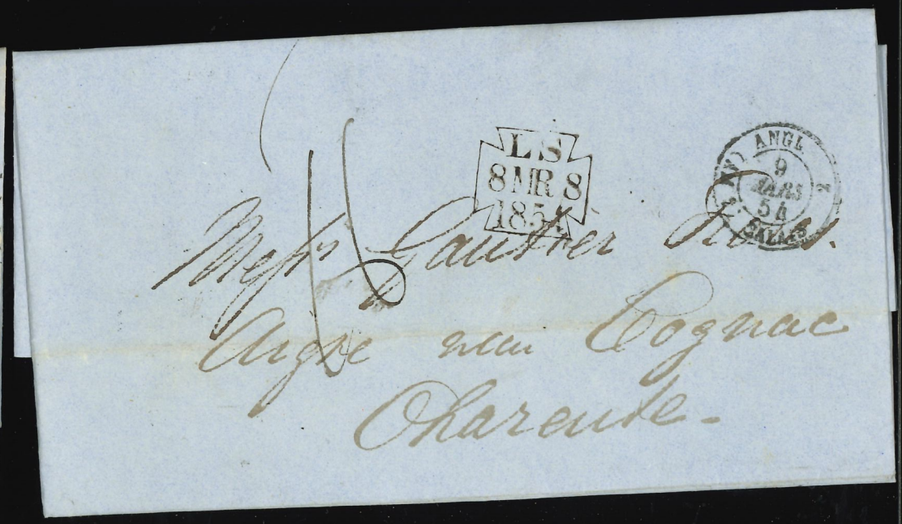
LS
8 MR 8
1854
ANGL
9 MARS 54
Messrs Gautier frères
Aigre near Cognac
Charente

GC 843

Monsieur Monnier
Md Grainier
a la Pyramide
près trelazé
(Maine et Loire)

St Aubin de Luigné (Maine et Loire) 1001 h

(B)

Messieurs Gauthier frères, Négocians,
Aigre
(Charente)

10

Messieurs Dumon & Cie
Chaufourniers,
à Tournay
(Belge)

T 11

(F)

M. C. A. Archambeaud, Notaire
au Bugue

La Faye Cne d'Agonac (Dordogne)
1236 h

Monsieur
Mr Luger
à
Marseille

59

CARTE POSTALE.

PRIX pour la FRANCE et l'ALGÉRIE : 10 centimes pour la même ville ou la circonscription du même bureau ; 15 centimes de bureau à bureau.
PRIX pour les PAYS ÉTRANGERS avec lesquels l'échange des Cartes postales est autorisé : 15 ou 20 centimes suivant la destination.

Monsieur Deprez
notaire
a Charchiennes
Département ou Pays : Pecquencourt (Nord)

L'adresse seule doit être mise de ce côté de la carte.
L'autre côté est réservé à la correspondance.

1846. — Septembre 1877.

Mess.rs Gautier Freres
A Aigre
Charente
France

PD

Papiers d'affaires.

150 frs

Monsieur
Chaubet Huissier
14 Place de la Bourse 14
à Bordeaux.

Puch d'Agenais
Lot et Garonne 953 h

Monsieur Pusterle
avoué
Châteaubriant

1968 h

MINISTÈRE
DU COMMERCE
DE L'INDUSTRIE
ET DES COLONIES.

EXPOSITION UNIVERSELLE DE 1889

Ministère du Commerce de l'Industrie et des Colonies
Exposition Universelle de 1889
(6)

EXPOSANT

EXPOSITION UNIVELLE 7E 26 AOUT 89 1889

Monsieur G. Thuvier

65 Avenue de Neuilly

Neuilly

(Seine)

Exp. Un. 1889. — Série n° 4.

19

Je "Oneida" Ltr

Messrs Gautier Frères

à Aigre
près Cognac
(France)

SOUZA, CHENAUD & Cie
BAHIA

Via Lisbon

18 AVRIL 70

17